



Estado do Tocantins
Prefeitura Municipal de Alvorada
2009 / 2012
CNPJ: 01.800.242/0001-22



LEI MUNICIPAL Nº 1026/2012,

DE 04 DE ABRIL DE 2012.

“Dispõe sobre doação de área rural no Município de Alvorada e dá outras providências”.

O PREFEITO MUNICIPAL DE ALVORADA, Estado do Tocantins, no uso de suas atribuições legais e constitucionais, faz saber que a CÂMARA MUNICIPAL DE ALVORADA, APROVOU e eu SANCIONO e PROMULGO a seguinte Lei:

Art. 1º – Fica o Chefe do Poder Executivo Municipal de Alvorada, autorizado a doar uma área de terras rural, para a empresa **INDÚSTRIA E COMÉRCIO DE CARNES E DERIVADOS BOI BRASIL LTDA**, nome de fantasia (BOI BRASIL), inscrita no CNPJ sob o nº 04.603.630/0003-73, localizada no endereço: Rodovia TO 373 – Chácara da Paz, Loteamento Lages, zona rural deste Município, sendo a seguinte área rural abaixo discriminada:

I – Parte do Lote 58, do loteamento Lages Gleba 04, com área de 50.63.85 há (cinquenta hectares, sessenta e três ares e oitenta e cinco centiares), com as seguintes medidas e confrontações: “Começam no marco 01, cravado junto à margem esquerda do co córrego Matão ou Floresta, nas confrontações dos lotes 49 e 58-Parte (Remanescente); daí, confrontando com este último, segue com o rumo verdadeiro de 42º16’SONE – 801,50m., até o marco 02, cravado à margem de uma estrada vicinal que dá acesso à sede e demais imóveis no interior; daí, ainda na mesma confrontação, segue com o rumo de 36º06’NOSE – 752,80m., até o marco 03, cravado na confrontação com o Lote 58-Remanescente; daí, segue no rumo de 52º42’NESO –



Estado do Tocantins
Prefeitura Municipal de Alvorada
2009 / 2012
CNPJ: 01.800.242/0001-22



563,30m., até o marco 4, também cravado junto à margem esquerda de Córrego Matão ou Floresta, na confrontação com o Lote 49; daí, segue com rumos e distâncias diversas margeando o referido córrego acima, até encontrar o marco 01, ponto de partida”, conforme mapa e memorial descritivo anexo, parte integrante desta Lei.

Parágrafo único – Na área de que trata o caput deste artigo, será destinada a extensão das atividades comerciais e industriais do BOI BRASIL.

Art. 4º - Esta Lei entra em vigor na data de sua publicação, revogando-se as disposições em contrário.

GABINETE DO PREFEITO MUNICIPAL DE ALVORADA, Estado do Tocantins, aos quatro dias do mês de abril de dois mil e doze (04.04.2012).

11-11
ALVORADA - TO 1963
CAPITAL DO GADO BRANCO
REGINALDO MARTINS RODRIGUES
Prefeito Municipal
ADM.: 2009/2012.

MEMORIAL DESCRITIVO

Denominação do Imóvel...: **LOTº LAGES - Gleba 04**
Lote de Origem.....: **58-Parte.**
Área Original.....: **145,20há.**
Nova denominação.....: **Lote 58-Parte (Remanescente).**
Área Remanescente.....: **50,63.85há (Cinquenta hectares vírgula
-sessenta e três ares com oitenta e
-cinco centiares).**

LIMITES E CONFRONTAÇÕES:

"COMEÇAM no marco 01, cravado junto à margem esquerda do córrego Matão ou Floresta, nas confrontações dos lotes 49 e 58-Parte (Remanescente); daí, confrontando com este último, segue com o rumo verdadeiro de 42º16'SONE – 801,50m., até o marco 02, cravado à margem de uma estrada vicinal que dá acesso à sede e demais imóveis no interior; daí, ainda na mesma confrontação, segue com o rumo de 36º06' NOSE – 752,80m., até o marco 03, cravado na confrontação com o Lote 58-Remanescente; daí, segue no rumo de 52º42'NESO – 563,30m., até o marco 4, também cravado junto à margem esquerda do Córrego Matão ou Floresta, na confrontação com o Lote 49; daí, segue com rumos e distâncias diversas margeando o referido córrego acima, até encontrar o marco 01, ponto de partida".

Alvorada – To.: 02 de Março de 2.012.

Luiz Antônio Gaudioso
Técnico Agrimensor
CREA - TO - 6.474-5

Lot: LAGES. Gl.

Lote nº 58-Parte

Área...: 50,63.86 ha.

Alvorada - To.

Proprietário.: O Município.

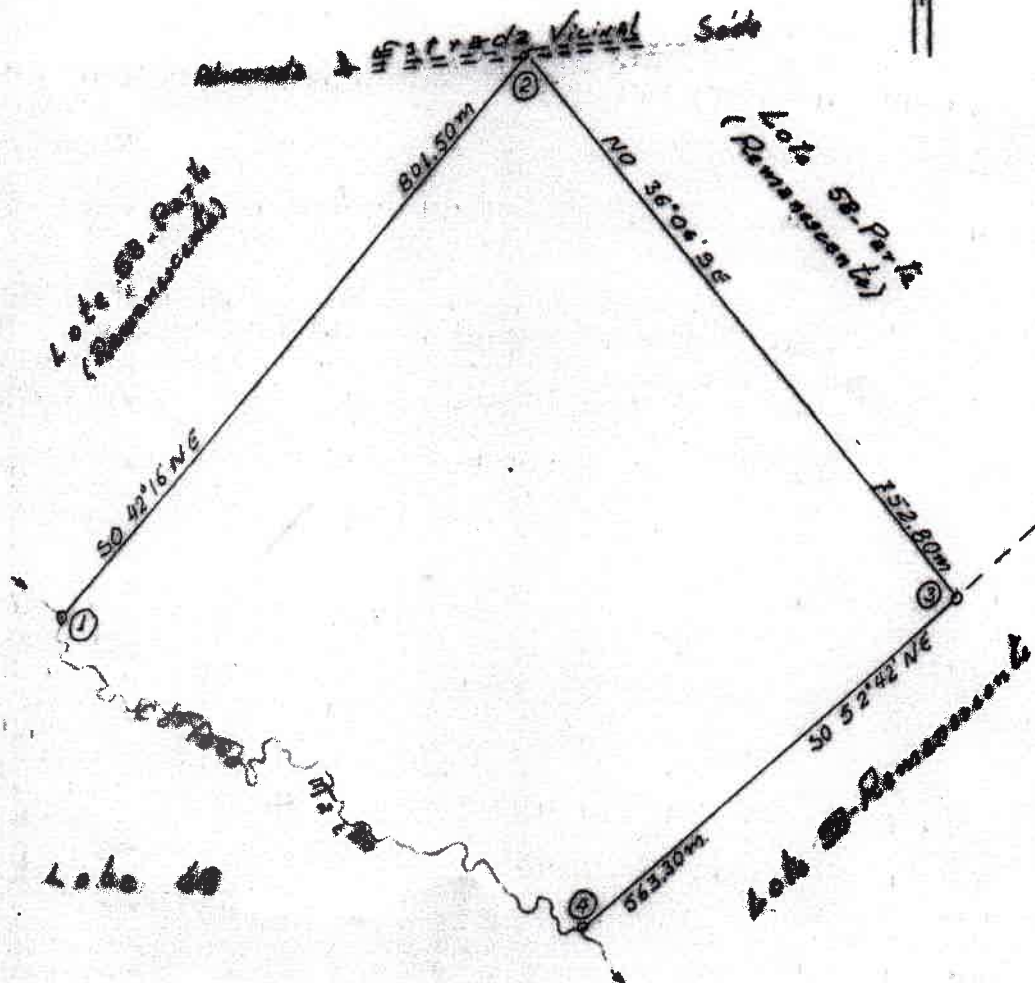

[Signature]
Luz Antonio Gaudioso
Técnico Agrimensor
CREA - TO - 6174-5

Situação do Contribuinte: **Inscrição Ativa**

 <p>GOVERNO DO ESTADO DO TOCANTINS SECRETARIA DA FAZENDA DIRETORIA DA RECEITA</p>		<h1>BIC</h1> <p>BOLETIM DE INFORMAÇÕES CADASTRAIS</p>		<p>1 - CONTROLE</p> <p>1.1 COLETORIA ESTADUAL AGENCIA DE ATENDIMENTO DE ALVORADA</p> <hr/> <p>INSCRIÇÃO ESTADUAL</p> <p>29.380.745-0</p>	
<p>2 - SOLICITAÇÃO CADASTRAL</p> <p>2.1 <input checked="" type="checkbox"/> 1 - CADASTRAMENTO 3 - REATIVÇÃO 5 - SUSPENSÃO DE OFÍCIO 7 - BAIXA VOLUNTÁRIA 2.2 - ORIGEM <input type="checkbox"/> 2 - ALTERAÇÃO 4 - SUSPENSÃO VOLUNTÁRIA 6 - RECADASTRAMENTO 8 - BAIXA DE OFÍCIO <input checked="" type="checkbox"/> 1 - SEFAZ <input type="checkbox"/> 2 - CONTRIBUINTE</p>					
<p>3 - IDENTIFICAÇÃO</p> <p>3.1 - NOME OU RAZÃO SOCIAL INDÚSTRIA E COMÉRCIO DE CARNES E DERIVADOS BOI BRASIL LTDA</p> <p>3.2 - NOME DE FANTASIA BOI BRASIL</p> <p>3.3 - INSCRIÇÃO NO CNPJ OU CPF 04.603.630/0003-73</p> <p>3.4 TIPO DE CONTRIBUINTE <input checked="" type="checkbox"/> 1 - PESSOA FÍSICA <input type="checkbox"/> 2 - PESSOA JURÍDICA</p> <p>3.5 - ATIVIDADE INÍCIO 27/08/2004</p> <p>TÉRMINO</p>					
<p>4 - ENDEREÇO DO ESTABELECIMENTO</p> <p>4.1 - TIPO DO LOGRADOURO RDO</p> <p>4.2 - NOME DO LOGRADOURO TO 373- CHACARA DA PAZ LTO LAGES</p> <p>4.3 - NÚMERO 000</p> <p>4.4 - COMPLEMENTO KM 02KM</p> <p>4.5 - BAIRRO / DISTRITO ZONA RURAL</p> <p>4.6 - MUNICÍPIO ALVORADA</p> <p>4.7</p> <p>4.8 - E-MAIL DA EMPRESA uilsonmonteiro@hotmail.com</p> <p>4.9 - CÓDIGO DO MUNICÍPIO 1700707</p> <p>4.10 - LOCALIZAÇÃO <input checked="" type="checkbox"/> 1 - ZONA URBANA <input type="checkbox"/> 2 - ZONA RURAL</p> <p>4.11 - COD. DDD - TELEFONE</p> <p>4.12 - CEP 77.480-000</p>					
<p>5 - INFORMAÇÕES ECONÔMICO-FISCAIS</p> <p>5.1 - Nº REGISTRO/ALT. NA JUNTA COMERCIAL 17900058841</p> <p>5.2 - DATA DO REGISTRO 29/06/2004</p> <p>5.3 - CAPITAL SOCIAL 153.000,00</p> <p>5.4 CATEGORIA DE ESTABELECIMENTO <input checked="" type="checkbox"/> 1 - ÚNICO 3 - FILIAL 5 - ARMAZÉM GEN <input type="checkbox"/> 2 - MATR. 4 - DEPÓSITO FECHADO 6 - CANTEIRO DE</p> <p>5.5 REGÍME DE RECOLHIMENTO <input checked="" type="checkbox"/> 1 - NORMAL 3 - ESTIMADO <input type="checkbox"/> 2 - SUBSTITUIÇÃO 4 - ESPECIAL</p> <p>5.6 - COD. NATUREZA JURÍDICA 2062</p> <p>DESCRIÇÃO DA NATUREZA JURÍDICA SOCIEDADE EMPRESÁRIA LIMITADA</p> <p>5.7 - CNAE-FISCAL PRINCIPAL 1011-2/01</p> <p>DESCRIÇÃO DA CNAE-FISCAL PRINCIPAL Frigorífico - abate de bovinos</p> <p>5.8 - CNAE-FISCAL SECUNDÁRIA 1011-2/03</p> <p>DESCRIÇÃO DA CNAE-FISCAL SECUNDÁRIA Frigorífico - abate de ovinos e caprinos</p> <p>5.9 - CNAE-FISCAL SECUNDÁRIA 4634-6/01</p> <p>DESCRIÇÃO DA CNAE-FISCAL SECUNDÁRIA Comércio atacadista de carnes bovinas e suínas e derivados</p>					
<p>6 - INFORMAÇÕES SOBRE A EXPLORAÇÃO RURAL</p> <p>6.1 - NOME DO IMÓVEL</p> <p>6.2 CATEGORIA DE OCUPAÇÃO <input type="checkbox"/> 1 - PROPRIETÁRIO 3 - POSSEIRO 5 - CONDOMÍNIO <input type="checkbox"/> 2 - ARRENDATÁRIO 4 - COMODATÁRIO 6 - OUTROS</p> <p>6.3 - ÁREA DO IMÓVEL (ha)</p> <p>6.4 ÁREA PASTAGEM NATURAL (ha)</p> <p>6.5 ÁREA PASTAGEM FORMADA (ha)</p> <p>6.6 - ÁREA CULTIVADA (ha)</p> <p>6.7 - ÁREA INEXPLORADA (ha)</p> <p>6.8 - REGISTRO IMOBILIÁRIO</p> <p>6.9 - NÚMERO DO REGISTRO</p> <p>6.10 - LIVRO</p> <p>6.11 - FLS.</p> <p>6.12 - INSCRIÇÃO NO INCRA</p> <p>6.13 - INFORMAÇÕES COMPLEMENTARES (lote, nº, loteamento, acesso, etc.)</p> <p>6.14 INSCR. ESTADUAL PROPRIE</p>					
<p>7 - CONTABILISTA RESPONSÁVEL</p> <p>7.1 - CPF 121.908.961-34</p> <p>7.2 - NOME UILSON MONTEIRO DE ARAUJO</p> <p>7.3 - CRC GO - 012422/0</p> <p>7.4 - ENDEREÇO RUA DOS MISSIONÁRIOS, Nº 643, QD. 31, LOTE 22, SALA 06</p> <p>7.5 - COD. DDD TELEFONE 62 - 32958336</p> <p>7.6 - E-MAIL UILSONMONTEIRO@HOTMAIL.COM</p> <p>7.7 - MUNICÍPIO</p> <p>7.8 - UF</p> <p>7.9 - CEP 74.430-360</p>					
<p>8 - IDENTIFICAÇÃO DO RESPONSÁVEL DECLARANTE</p> <p>8.1 - CPF 327.486.396-34</p> <p>8.2 - NOME DO RESPONSÁVEL GERALDO HELENO DE FARIA</p> <p>8.3 - C.I. 1382644</p> <p>8.4 - ORGÃO EXPEDIDOR SSP/MG</p> <p>8.5 - ENDEREÇO RUA RODRIGUES CALDAS, Nº 502, APTO 60, SANTO AGOS</p> <p>8.6 - MUNICÍPIO BELO HORIZONTE</p> <p>8.7 - UF MG</p> <p>8.8 - CEP 3.740-000</p> <p>8.9 - COD DDD TELEFONE</p>					
<p>9 - DECLARAÇÃO DA COLETORIA ESTADUAL</p> <p>9.1 - DECLARAÇÃO DECLARO QUE CONFERI AS INFORMAÇÕES CONTIDAS NESTE BOLETIM COM A DOCUMENTAÇÃO APRESENTADA PELO CONTRIBUINTE.</p> <p>9.2 - OBSERVAÇÃO ALTERAÇÃO: RAZÃO SOCIAL, NOME FANTASIA, SÓCIOS E RESPONSÁVEL DECLARANTE.</p> <p>9.3 - LOCAL DE RECEPÇÃO AGENCIA DE ATENDIMENTO DE ALVORADA</p> <p>9.4 - DATA 11/7/2011</p> <p>9.5 - NOME E ASSINATURA DO SERVIDOR LEANDRO JOSE TOMAZ</p> <p>9.6 - MATRÍCULA 8506558</p> <p>11 - USO DA SEFAZ</p>					<p>10 - CARIMBO PADRONIZ</p> <p>10.1 - COLETORIA ESTADUAL</p>



Estado do Tocantins
Prefeitura Municipal de Alvorada
2009 / 2012
CNPJ: 01.800.242/0001-22



CERTIDÃO

Certifico para os devidos fins que a Lei Municipal n. 1026/2012, a qual: **"Dispõe sobre doação de área rural no Município de Alvorada e dá outras providências"**. Foi afixada no mural desta Prefeitura Municipal e em diversos lugares, para conhecimento público nesta cidade.

Alvorada/TO, 04 de abril de 2012.

