



Estado do Tocantins
Prefeitura Municipal de Alvorada
2009 / 2012
CNPJ: 01.800.242/0001-22



LEI MUNICIPAL N° 1.033/2012.

DE 27 DE JULHO DE 2012.

“Dispõe sobre transformação de área rural para área urbana localizada ao norte da cidade de Alvorada, e dá outras providências”.

O PREFEITO MUNICIPAL DE ALVORADA, Estado do Tocantins, no uso de suas atribuições legais e constitucionais, faz saber que a CÂMARA MUNICIPAL DE ALVORADA, **APROVOU** e eu **SANCIONO** e **PROMULGO** a seguinte Lei:

Art. 1º Fica estabelecido que, a área rural, localizada na região norte de Alvorada, passa a integrar o perímetro urbano, conforme memorial descritivo e planta em anexo, sendo a referida área denominada Lote 43 – Parte do Loteamento Lago Grande nº 2, cuja área é de 54.15.66,42 há (cinquenta e quatro hectares, quinze ares, sessenta e seis vírgula quarenta e dois centiares).

Parágrafo único. A urbanização da referida área citada no artigo primeiro desta Lei, acontece em razão do projeto e implantação do loteamento urbano denominado “Loteamento Alvorada”.

Art. 2º Esta Lei entra em vigor na data de sua publicação. Revogando-se todas as disposições em contrário.

GABINETE DO PREFEITO MUNICIPAL DE ALVORADA, Estado do Tocantins, aos vinte e sete dias do mês de julho de dois mil e doze (27.07.2012).

REGINALDO MARTINS RODRIGUES
Prefeito Municipal



Estado do Tocantins
Prefeitura Municipal de Alvorada
2009 / 2012
CNPJ: 01.800.242/0001-22



CERTIDÃO

Certifico para os devidos fins que a Lei Municipal n. 1033/2012, a qual: “Dispõe sobre transformação de área rural para área urbana localizada ao norte da cidade de Alvorada, e dá outras providências”. Foi afixada no mural desta Prefeitura Municipal e em diversos lugares, para conhecimento público nesta cidade.

Alvorada/TO, 27 de julho de 2012.

SILVEIRINHA FAGUNDES DA SILVA
Chefe de Gabinete

MEMORIAL DESCRITIVO LOTE 01

Imóvel : FAZENDA SÃO JORGE
Município : ALVORADA
Comarca : ALVORADA - TO
U.F. : TO
Área (m²) : 25.660,30
Perímetro (m) : 886,84

DESCRIÇÃO DO PERÍMETRO

"Inicia-se a descrição deste perímetro no vértice **M 3** de coordenadas **N 8.620.814,40** e **E 703.300,22**, segue confrontando com o arruamento do município, com a distância de 69,65m, até o vértice **M 139** de coordenadas **N 8.620.836,00** e **E 703.234,00**; deste segue confrontando com a área remanescente da fazenda São Jorge, com a distância de 266,24m, até o vértice **M 140** de coordenadas **N 8.621.070,00** e **E 703.361,00** segue confrontando com a área remanescente da fazenda São Jorge, com a distância de 86,76m, até o vértice **MR 37** de coordenadas **N 8.621.148,00** e **E 703.399,00**; segue confrontando com a área remanescente da fazenda São Jorge, com a distância de 71,25m, até o vértice **MR 34** de coordenadas **N 8.621.154,00** e **E 703.470,00**; segue confrontando com a área remanescente da fazenda São Jorge, com a distância de 18,56m, até o vértice **C 2**, de coordenadas **N 8.621.159,74** e **E 703.487,65**; segue confrontando com a Gleba 2 da fazenda São Jorge, com a distância de 392,93m, até encontrar o vértice inicial **M 3**."

ALVORADA - TO, 20 de julho de 2012.

Responsável Técnico: _____

ARNALDO CARDOSO COELHO
Eng. Civil CREA 11.743/D TO

Area remanescente
Faz. Sao Jorge

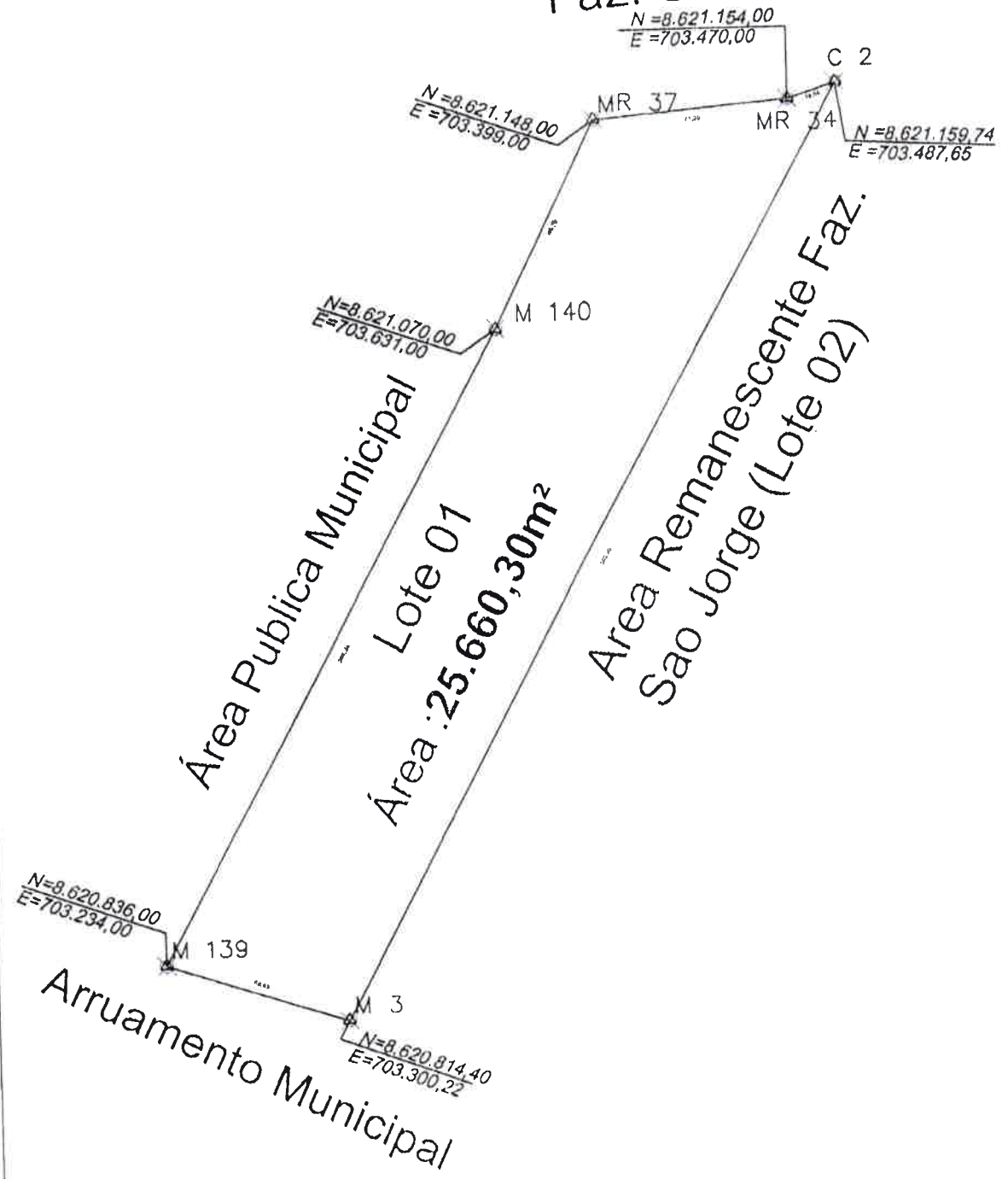

Gleba: Fazenda são jorge - Lote 01		<i>Arnaldo</i>	
Proprietário: Nilton Alcantara Neves	Responsavel Técnico: ARNALDO CARDOSO COELHO		
Localização: Alvorada - TO	Escala: sem escala	Data: Junho de 2012	Área: 25.660,30m ²

MEMORIAL DESCRITIVO LOTE 01

Imóvel : FAZENDA SÃO JORGE
Município : ALVORADA
Comarca : ALVORADA - TO
U.F. : TO
Área (m²) : 25.660,30
Perímetro (m) : 886,84

DESCRIÇÃO DO PERÍMETRO

"Inicia-se a descrição deste perímetro no vértice **M 3** de coordenadas **N 8.620.814,40** e **E 703.300,22**, segue confrontando com o arruamento do município, com a distância de 69,65m, até o vértice **M 139** de coordenadas **N 8.620.836,00** e **E 703.234,00**; deste segue confrontando com a área remanescente da fazenda São Jorge, com a distância de 266,24m, até o vértice **M 140** de coordenadas **N 8.621.070,00** e **E 703.361,00** segue confrontando com a área remanescente da fazenda São Jorge, com a distância de 86,76m, até o vértice **MR 37** de coordenadas **N 8.621.148,00** e **E 703.399,00**; segue confrontando com a área remanescente da fazenda São Jorge, com a distância de 71,25m, até o vértice **MR 34** de coordenadas **N 8.621.154,00** e **E 703.470,00**; segue confrontando com a área remanescente da fazenda São Jorge, com a distância de 18,56m, até o vértice **C 2**, de coordenadas **N 8.621.159,74** e **E 703.487,65**; segue confrontando com a Gleba 2 da fazenda São Jorge, com a distância de 392,93m, até encontrar o vértice inicial **M 3**."

ALVORADA - TO, 20 de julho de 2012.

Responsável Técnico: _____

ARNALDO CARDOSO COELHO
Eng. Civil CREA 11.743/D TO

Area remanescente
Faz. Sao Jorge

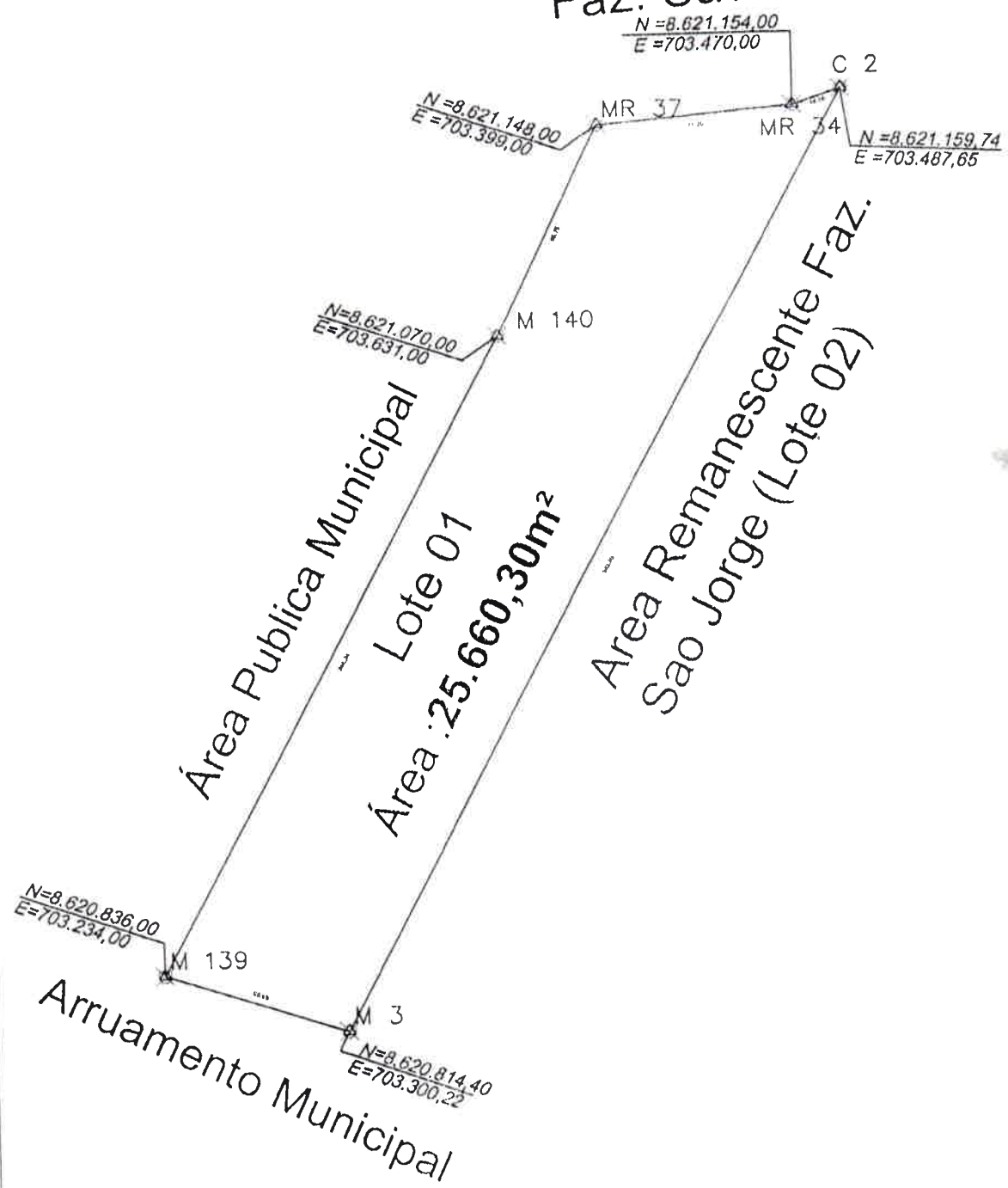

Gleba: Fazenda são jorge - Lote 01

Proprietário: Nilton Alcantara Neves

Responsável Técnico: *Arnaldo Cardoso Coelho*
ARNALDO CARDOSO COELHO

Localização: Alvorada - TO

Escala: sem escala	Data: Junho de 2012	Área: 25.660,30m ²
-----------------------	------------------------	----------------------------------

MEMORIAL DESCRITIVO LOTE 03

Imóvel : **ÁREA MUNICIPAL**
Município : **ALVORADA**
Comarca : **ALVORADA - TO**
U.F. : **TO**
Área (m²) : **25.699,18**
Perímetro (m) : **699.99**

DESCRIÇÃO DO PERÍMETRO

"Inicia-se a descrição deste perímetro no vértice **M 1** de coordenadas **N 8.621.283,32** e **E 704.441,47**, segue confrontando com a Avenida Bernarde Sayão, com a distância de 242,11m, até o vértice **M 135** de coordenadas **N 8.621.052,00** e **E 704.370,00**; segue confrontando com a área remanescente da fazenda São Jorge, com a distância de 98,20m, até o vértice **M 134** de coordenadas **N 8.621.081,93** e **E 704.276,47** segue confrontando com a área remanescente da fazenda São Jorge, com a distância de 247,33m, até o vértice **M 133** de coordenadas **N 8.621.322,00** e **E 704.336,00**; segue confrontando com a área remanescente da fazenda São Jorge, com a distância de 112,34m, até encontrar o vértice inicial **M 1**. "

ALVORADA - TO, 20 de julho de 2012.

Responsável Técnico: -----

ARNALDO CARDOSO COELHO
Eng. Civil CREA 11.743/D TO

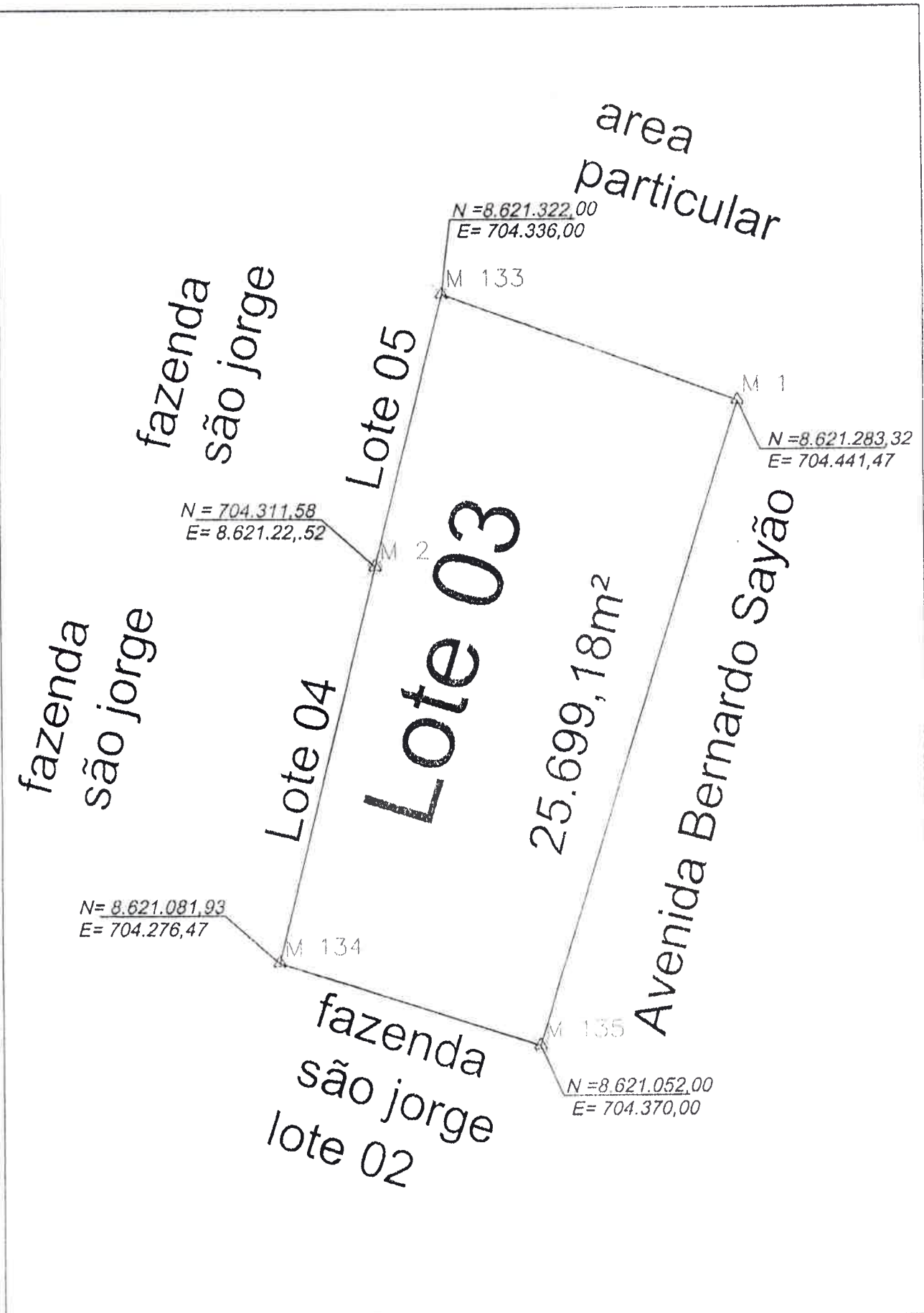

Gleba: Area publica municipal	
Proprietário:	Responsável Técnico: <i>Arnaldo Cardoso Coelho</i> ARNALDO CARDOSO COELHO
Localização:	Escala: Data: Área: